

事業活動収支計算書

事業活動収支計算書とは、その会計年度の事業活動収入と事業活動支出の内容とその均衡状況を明らかにするための計算書です。資金収支計算書とは異なり、収入は負債とならない収入を計上し、支出は資金の支出を伴わない減価償却額などを含んだ金額となり、一般企業が経営成績を表す損益計算書に類似するものです。

以下主な内容は次のとおりです。(100万円未満の数字は調整しています。)

《事業活動収入》

- 1. 学生生徒等納付金 前年度比1,400万円の減少で14億5,300万円となりました。
- 2. 経常費等補助金 国庫補助金の減少により前年度比2,400万円の減少で1億6,900万円となりました。
- 3. 雑収入 教職員退職金の支払いに充てる退職金財団収入等により7,200万円を計上しました。
- 4. 事業活動収入計 前年度比500万円減少で17億6,000万円となりました。

《事業活動支出》

- 1. 人件費 退職給与引当金繰入額の増加により前年度比3,100万円増加で11億2,500万円となりました。
- 2. 教育研究経費 諸経費の減少により、前年度比4,400万円減少で6億6,800万円となりました。
- 3. 管理経費 前年度比7,200万円減少で1億4,200万円となりました。なお、平成29年度新学部開設にともなう広告費等は法人分担金経費に含まれます。
- 4. 法人分担金経費 本学校法人本部に対する経費分担金です。なお、平成29年度新学部開設にともなう広告費等を含みます。
- 5. 事業活動支出計 前年度比1億7,800万円減少で20億5,500万円となりました。

《基本金組入前当年度収支差額》(事業活動収入計－事業活動支出計)の数字で一般企業の当期利益(損失)に相当します。本年度は △2億9,500万円となりました。

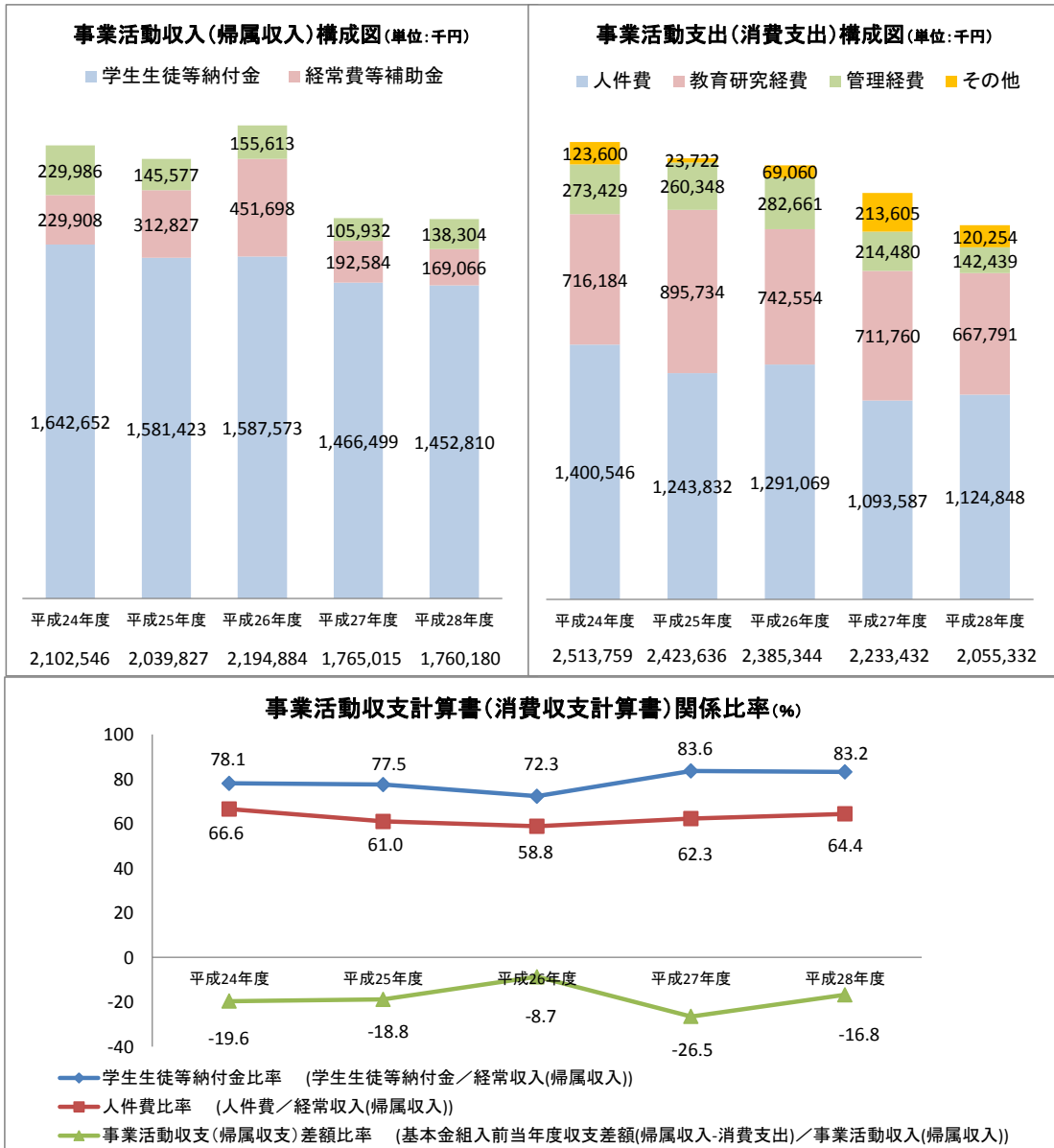

*平成27年度より従前の「消費収支計算書」の様式が変更され「事業活動収支計算書」となりました。それにより、上記構成図、関係比率において(帰属収入)、(消費支出)、(消費収支計算書)、(帰属収支)、(帰属収入-消費支出)を用いるのは、平成26年度以前の場合です。

平成28年度 事業活動収支計算書(学部別内訳表)

平成 28年 4月 1日から
平成 29年 3月 31日まで

京都ノートルダム女子大学(単位:円)

決算額				
科 目	合計	人間文化学部	心理学部	生活福祉文化学部
教育活動収支				
事業活動収入の部				
学 生 生 徒 等 納 付 金	1,452,809,550	569,171,310	531,720,100	351,918,140
授 業 料	908,503,000	356,797,060	333,649,100	218,056,840
入 学 金	86,340,000	33,520,000	31,540,000	21,280,000
実 験 実 習 料	3,846,050	286,750	1,210,500	2,348,800
施 設 設 備 資 金	269,280,000	106,050,000	97,915,000	65,315,000
教 育 充 実 費	174,525,000	69,000,000	63,075,000	42,450,000
そ の 他 諸 費	10,315,500	3,517,500	4,330,500	2,467,500
手 数 料	8,178,226	6,934,800	1,001,894	241,532
入 学 検 定 料	7,495,000	6,593,950	793,720	107,330
試 験 料	33,000	12,804	12,111	8,085
証 明 手 数 料	529,900	207,720	196,063	126,117
大学入試センター試験実施手数料	120,326	120,326	0	0
寄 付 金	4,739,705	1,857,964	1,753,690	1,128,051
特 別 寄 付 金	2,760,000	1,081,920	1,021,200	656,880
一 般 寄 付 金	1,488,000	583,296	550,560	354,144
現 物 寄 付	491,705	192,748	181,930	117,027
経 常 費 等 補 助 金	169,066,294	66,273,987	62,554,528	40,237,779
国 庫 補 助 金	168,861,000	66,193,512	62,478,570	40,188,918
地 方 公 共 団 体 補 助 金	205,294	80,475	75,958	48,861
付 随 事 業 収 入	30,575,435	12,875,460	10,275,332	7,424,643
補 助 活 動 収 入	24,164,083	11,175,888	6,947,174	6,041,021
課 外 講 座 ・ 講 習 収 入	4,532,352	1,699,572	1,449,158	1,383,622
心 理 臨 床 セ ン タ ー	1,275,000	0	1,275,000	0
受 託 事 業 収 入	604,000	0	604,000	0
雑 収 入	71,695,981	34,609,029	23,566,514	13,520,438
施 設 設 備 利 用 料	3,114,525	1,220,893	1,152,374	741,258
退 職 金 財 団 収 入	59,514,300	28,496,000	20,239,000	10,779,300
雑 収 入	7,292,628	4,196,522	1,518,565	1,577,541
受 取 手 数 料	1,774,528	695,614	656,575	422,339
教 育 活 動 収 入 計	1,737,065,191	691,722,550	630,872,058	414,470,583

事業活動支出の部				
人件費	1,124,848,254	475,265,082	369,060,528	280,522,644
教員人件費	689,300,477	297,750,350	204,626,632	186,923,495
職員人件費	378,824,919	155,279,372	143,446,439	80,099,108
退職給与引当金繰入額	56,722,858	22,235,360	20,987,457	13,500,041
教育研究経費	667,791,339	277,692,201	239,590,284	150,508,854
消耗品費	36,292,934	13,243,104	14,615,976	8,433,854
光熱水費	34,510,926	13,528,282	12,769,042	8,213,602
旅費交通費	11,041,465	4,718,783	3,723,446	2,599,236
奨学費	110,047,200	59,682,200	33,775,000	16,590,000
印刷製本費	15,621,382	5,849,461	6,038,084	3,733,837
通信運搬費	4,330,617	1,794,056	1,592,122	944,439
修繕費	3,327,996	1,237,957	1,182,785	907,254
賃借料	4,508,308	1,977,353	1,627,116	903,839
損害保険料	903,249	351,151	340,281	211,817
支払手数料料	148,930,323	59,249,719	53,563,825	36,116,779
諸会費	7,654,366	2,080,941	2,934,098	2,639,327
行事事費	691,725	294,476	206,562	190,687
学生生徒諸費	6,925,867	2,749,145	2,507,709	1,669,013
雑費	323,261	124,339	122,002	76,920
減価償却額	282,681,720	110,811,234	104,592,236	67,278,250
管理経費	142,439,278	83,606,610	35,895,243	22,937,425
消耗品費	4,979,019	3,253,154	1,048,624	677,241
光熱水費	3,697,550	1,449,439	1,368,093	880,018
旅費交通費	1,773,370	1,040,651	439,497	293,222
印刷製本費	7,273,828	5,531,835	1,060,645	681,348
通信運搬費	4,737,949	3,900,945	505,231	331,773
修繕費	241,738	106,371	82,377	52,990
賃借料	2,074,506	821,659	762,423	490,424
損害保険料	232,704	91,219	86,100	55,385
公租公課	463,230	181,713	171,317	110,200
支払手数料料	29,094,348	14,945,813	8,677,817	5,470,718
諸会費	2,117,795	850,449	771,246	496,100
福利費	1,455,938	570,287	539,404	346,247
広告費	31,460,142	30,316,213	668,731	475,198
行事事費	3,414,974	1,168,180	1,430,686	816,108
私立大学等経常費補助金返還金支出	276,000	108,192	102,120	65,688
雑費	112,760	49,387	38,565	24,808
減価償却額	49,033,427	19,221,103	18,142,367	11,669,957
徴収不能額等	550,000	215,600	203,500	130,900
徴収不能引当金繰入額	550,000	215,600	203,500	130,900
教育活動支出計	1,935,628,871	836,779,493	644,749,555	454,099,823
教育活動収支差額	△ 198,563,680	△ 145,056,943	△ 13,877,497	△ 39,629,240

教育活動外収支				
事業活動収入の部				
受取利息・配当金	9,085,079	3,561,350	3,361,479	2,162,250
その他の受取利息・配当金	9,085,079	3,561,350	3,361,479	2,162,250
教育活動外収入計	9,085,079	3,561,350	3,361,479	2,162,250
事業活動支出の部				
借入金等利息	0	0	0	0
教育活動外支出計	0	0	0	0
教育活動外収支差額	9,085,079	3,561,350	3,361,479	2,162,250
経常収支差額	△ 189,478,601	△ 141,495,593	△ 10,516,018	△ 37,466,990
特別収支				
事業活動収入の部				
その他の特別収入	14,029,488	6,027,708	4,628,870	3,372,910
現物寄付	13,074,488	5,653,348	4,275,520	3,145,620
施設設備補助金	955,000	374,360	353,350	227,290
特別収入計	14,029,488	6,027,708	4,628,870	3,372,910
事業活動支出の部				
資産処分差額	283,706	111,212	104,971	67,523
設備処分差額	283,706	111,212	104,971	67,523
図書処分差額	283,706	111,212	104,971	67,523
特別支出計	283,706	111,212	104,971	67,523
特別収支差額	13,745,782	5,916,496	4,523,899	3,305,387
*法人分担金経費	119,419,492	8,875,884	67,895,559	42,648,049
基本金繰入前当年度収支差額	△ 295,152,311	△ 144,454,981	△ 73,887,678	△ 76,809,652
基本金組入額合計	0			
当年度収支差額	△ 295,152,311			
前年度繰越収支差額	△ 2,532,745,444			
基本金取崩額	67,728,347			
翌年度繰越収支差額	△ 2,760,169,408			

(参考)

事業活動収入計	1,760,179,758	701,311,608	638,862,407	420,005,743
事業活動支出計	2,055,332,069	845,766,589	712,750,085	496,815,395

*「法人分担金経費」は、法人内部取引である。