

# 貸借対照表

令和8年3月31日現在

学校法人ノートルダム女学院

(単位 円)

資産の部			
科目	本年度末	前年度末	増減
固定資産	11,861,963,278	13,280,364,454	△ 1,418,401,176
有形固定資産	8,089,003,105	8,507,268,989	△ 418,265,884
特定資産	3,725,947,130	4,703,183,603	△ 977,236,473
その他の固定資産	47,013,043	69,911,862	△ 22,898,819
流動資産	1,379,032,450	935,786,810	443,245,640
<b>資産の部合計</b>	<b>13,240,995,728</b>	<b>14,216,151,264</b>	<b>△ 975,155,536</b>

負債の部			
科目	本年度末	前年度末	増減
固定負債	747,261,770	761,423,530	△ 14,161,760
流動負債	370,869,499	413,427,262	△ 42,557,763
<b>負債の部合計</b>	<b>1,118,131,269</b>	<b>1,174,850,792</b>	<b>△ 56,719,523</b>

純資産の部			
科目	本年度末	前年度末	増減
<b>基本金</b>	<b>18,974,682,698</b>	<b>19,294,586,111</b>	<b>△ 319,903,413</b>
第1号基本金	18,656,682,698	18,850,188,159	△ 193,505,461
第3号基本金	0	126,397,952	△ 126,397,952
第4号基本金	318,000,000	318,000,000	0
繰越収支差額	△ 6,851,818,239	△ 6,253,285,639	△ 598,532,600
<b>純資産の部合計</b>	<b>12,122,864,459</b>	<b>13,041,300,472</b>	<b>△ 918,436,013</b>
<b>負債及び純資産の部合計</b>	<b>13,240,995,728</b>	<b>14,216,151,264</b>	<b>△ 975,155,536</b>

## 《 安全性についての財務分析 》

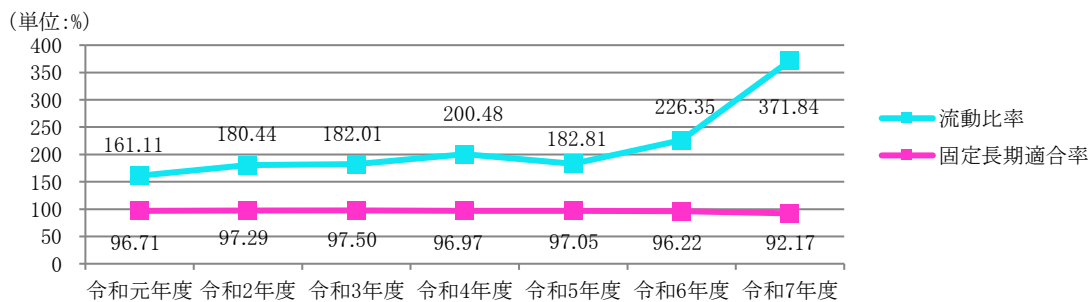

【流動比率】 短期の安全性についての財務指標  
高いほど安全性が高い。

流動資産 ÷ 流動負債 × 100 (%)

【固定長期適合率】 長期の安全性についての財務指標  
低いほど安全性が高い。

固定資産 ÷ (純資産 + 固定負債) × 100 (%)  
\* 純資産 = 基本金 + 繰越収支差額

# 事業活動収支計算書

令和 7年4月 1日から  
令和 8年3月31日まで

学校法人ノートルダム女学院

(単位 円)

科 目		予 算	決 算	差 異	
教育活動収支	事業活動収入の部	学生生徒等納付金	1,972,231,200	1,974,093,460	△ 1,862,260
		手数料	7,510,000	7,727,130	△ 217,130
		寄付金	22,035,000	27,049,466	△ 5,014,466
		経常費等補助金	640,977,000	622,258,606	18,718,394
		国庫補助金	205,600,000	192,374,500	13,225,500
		地方公共団体補助金	435,377,000	429,884,106	5,492,894
		付随事業収入	7,160,000	14,623,204	△ 7,463,204
		雑収入	77,041,000	157,337,633	△ 80,296,633
		教育活動収入計	2,726,954,200	2,803,089,499	△ 76,135,299
	事業活動支出の部	人件費	2,205,117,656	2,239,481,610	△ 34,363,954
		教育研究経費	1,210,583,400	1,144,131,286	66,452,114
		管理経費	284,230,100	265,105,369	19,124,731
		徴収不能額等	0	0	0
		教育活動支出計	3,699,931,156	3,648,718,265	51,212,891
教育活動収支差額		△ 972,976,956	△ 845,628,766	△ 127,348,190	
教育活動外収支	収入の活動	受取利息・配当金	18,415,000	31,205,054	△ 12,790,054
		その他の教育活動外収入	0	0	0
		教育活動外収入計	18,415,000	31,205,054	△ 12,790,054
	支出の活動	借入金等利息	0	0	0
		その他の教育活動外支出	0	0	0
		教育活動外支出計	0	0	0
教育活動外収支差額		18,415,000	31,205,054	△ 12,790,054	
経常収支差額		△ 954,561,956	△ 814,423,712	△ 140,138,244	
特別収支	収入の活動	資産売却差額	0	0	0
		その他の特別収入	18,294,400	10,939,783	7,354,617
		特別収入計	18,294,400	10,939,783	7,354,617
	支出の活動	資産処分差額	100,000	13,743,237	△ 13,643,237
		その他の特別支出	102,241,180	101,208,847	1,032,333
		特別支出計	102,341,180	114,952,084	△ 12,610,904
特別収支差額		△ 84,046,780	△ 104,012,301	19,965,521	
〔予備費〕		0		0	
基本金組入前当年度収支差額		△ 1,038,608,736	△ 918,436,013	△ 120,172,723	
基本金組入額合計		△ 63,403,240	△ 19,584,983	△ 43,818,257	
当年度収支差額		△ 1,102,011,976	△ 938,020,996	△ 163,990,980	
前年度繰越収支差額		△ 6,253,285,639	△ 6,253,285,639	0	
基本金取崩額		0	339,488,396	△ 339,488,396	
翌年度繰越収支差額		△ 7,355,297,615	△ 6,851,818,239	△ 503,479,376	

(参考)

事業活動収入計	2,763,663,600	2,845,234,336	△ 81,570,736
事業活動支出計	3,802,272,336	3,763,670,349	38,601,987

# 資金収支計算書

令和 7年4月 1日から  
令和 8年3月31日まで

学校法人ノートルダム女学院

(単位 円)

収入の部			
科 目	予 算	決 算	差 異
学生生徒等納付金収入	1,972,231,200	1,974,093,460	△ 1,862,260
手数料収入	7,510,000	7,727,130	△ 217,130
寄付金収入	33,835,000	31,484,620	2,350,380
補助金収入	643,657,000	624,939,606	18,717,394
国庫補助金収入	208,280,000	195,055,500	13,224,500
地方公共団体補助金収入	435,377,000	429,884,106	5,492,894
資産売却収入	0	0	0
付随事業・収益事業収入	7,160,000	15,181,586	△ 8,021,586
受取利息・配当金収入	18,415,000	31,205,054	△ 12,790,054
雑収入	77,041,000	156,851,133	△ 79,810,133
借入金等収入	0	0	0
前受金収入	52,120,000	43,515,000	8,605,000
その他の収入	1,031,198,041	1,379,761,198	△ 348,563,157
資金収入調整勘定	△ 230,317,300	△ 302,956,549	72,639,249
前年度繰越支払資金	819,179,203	819,179,203	
収入の部合計	4,432,029,144	4,780,981,441	△ 348,952,297

支出の部			
科 目	予 算	決 算	差 異
人件費支出	2,169,075,526	2,248,316,148	△ 79,240,622
教育研究経費支出	778,483,400	723,789,912	54,693,488
管理経費支出	225,780,100	208,768,960	17,011,140
借入金等利息支出	0	0	0
借入金等返済支出	0	0	0
施設関係支出	34,760,000	18,436,770	16,323,230
設備関係支出	33,771,900	27,252,877	6,519,023
資産運用支出	197,928,851	252,338,741	△ 54,409,890
その他の支出	248,762,841	263,457,284	△ 14,694,443
[予備費]	0	0	0
資金支出調整勘定	△ 171,707,404	△ 189,712,350	18,004,946
翌年度繰越支払資金	915,173,930	1,228,333,099	△ 313,159,169
支出の部合計	4,432,029,144	4,780,981,441	△ 348,952,297

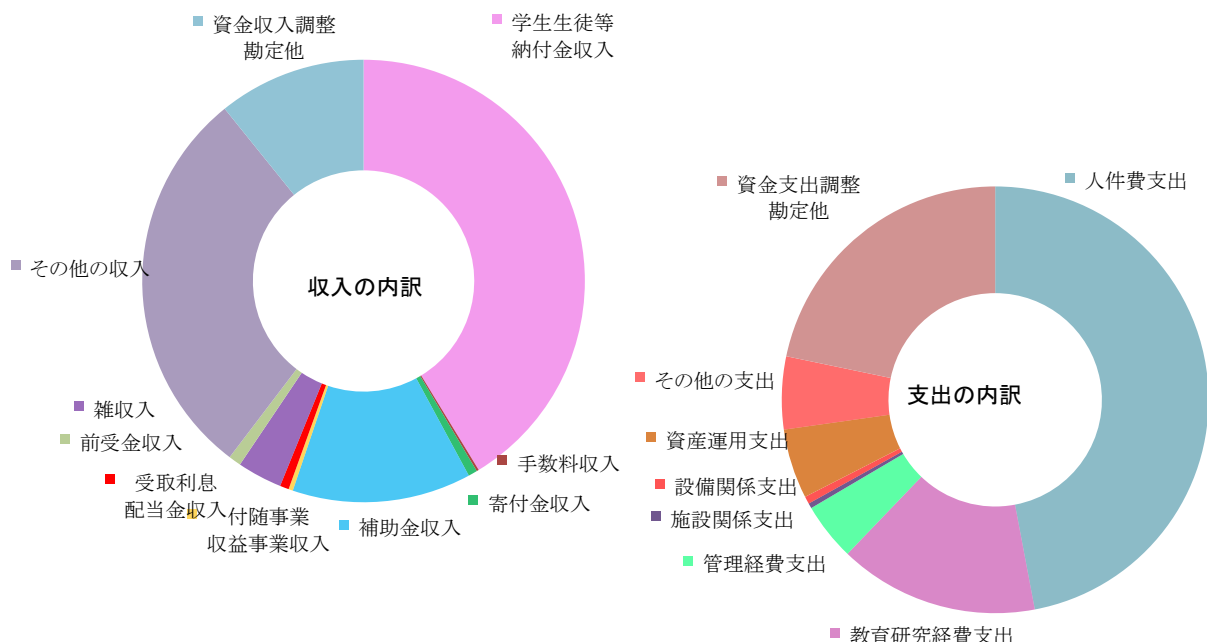

## 活動区分資金収支計算書

令和 7年4月 1日から  
令和 8年3月31日まで

学校法人ノートルダム女学院

(単位 円)

科 目		金 額		
教育活動による資金収支	収入	学生生徒等納付金収入	1,974,093,460	
		手数料収入	7,727,130	
		特別寄付金収入	10,523,233	
		一般寄付金収入	16,255,852	
		経常費等補助金収入	622,258,606	
		付随事業収入	15,181,586	
		雑収入	156,851,133	
	教育活動資金収入計		2,802,891,000	
	支出	人件費支出	2,248,316,148	
		教育研究経費支出	723,789,912	
		管理経費支出	208,768,960	
		教育活動資金支出計	3,180,875,020	
	差 引		△ 377,984,020	
	調整勘定等		△ 158,418,140	
教育活動資金収支差額		△ 536,402,160		
施設整備等活動による資金収支	収入	施設設備寄付金収入	4,705,535	
		施設設備補助金収入	2,681,000	
		減価償却引当特定資産取崩収入	733,565,514	
		施設整備等活動資金収入計	740,952,049	
	支出	施設関係支出	18,436,770	
		設備関係支出	27,252,877	
		減価償却引当特定資産繰入支出	119,600,775	
		施設整備等活動資金支出計	165,290,422	
	差 引		575,661,627	
	調整勘定等		△ 19,656,005	
施設整備等活動資金収支差額		556,005,622		
小 計(教育活動資金収支差額+施設整備等活動資金収支差額)		19,603,462		
その他の活動による資金収支	収入	3号基本金引当特定資産収入	126,397,952	
		退職給与引当特定資産取崩収入	129,049,531	
		奨学金引当特定資産取崩収入	1,000,000	
		施設設備費特定資産取崩収入	226,433,449	
		預り金受入収入	31,955,647	
		仮受金受入収入	76,600	
		その他の引当特定資産取崩収入	13,128,768	
		修学(研修)旅行費預り金受入収入	29,160,000	
		修学(研修)旅行費預り資産取崩収入	1,480,000	
		仮払金収入	1,113,266	
		立替金収入	489,444	
		貸付金(貸与奨学金)収入	1,635,950	
		小 計		561,920,607
		受取利息・配当金収入		31,205,054
	その他の活動資金収入計		593,125,661	
	支出	退職給与引当特定資産繰入支出	127,529,516	
		奨学金引当特定資産繰入支出	3,958,450	
		その他の引当特定資産繰入支出	1,250,000	
		預り金支払支出	37,435,238	
		修学(研修)旅行費預り金支払支出	29,560,000	
		修学(研修)旅行費預り預金への支出	1,080,000	
		立替金支払支出	1,075,602	
		仮払金支払支出	844,600	
		小 計		202,733,406
		その他の活動資金支出計		202,733,406
差 引		390,392,255		
調整勘定等		△ 841,821		
その他の活動資金収支差額		389,550,434		
支払資金の増減額(小計+その他の活動資金収支差額)		409,153,896		
前年度繰越支払資金		819,179,203		
翌年度繰越支払資金		1,228,333,099		

# 財 産 目 録

令和8年3月31日現在

学校法人ノートルダム女学院

(単位 円)

科 目	面 積・数 量	金 額
<b>I 資産額</b>		
<b>[1] 基本財産</b>		
1 土地		
(1) 校舎敷地	41,925.50 m <sup>2</sup>	464,492,449
(2) 運動場	18,386.50 m <sup>2</sup>	204,875,622
(3) その他	15,368.00 m <sup>2</sup>	36,491,592
2 建物		
(1) 校舎	48,242.58 m <sup>2</sup>	4,594,832,558
(2) 体育施設	6,420.48 m <sup>2</sup>	468,498,081
(3) その他	2,337.54 m <sup>2</sup>	245,101,991
3 構築物	154 件	450,064,188
4 図書	290,837 冊	1,451,161,396
5 教具・校具及び備品	4,363 点	173,485,226
6 車両	2 台	2
7 ソフトウェア	16 式	21,803,260
8 電話加入権	48 本	2,574,382
9 施設利用権	1 件	1
10 保証金	1 件	50,000
<b>[2] 運用財産</b>		
1 預金・現金		1,228,333,099
2 特定資産		3,725,947,130
3 修学(研修)旅行費預り預金		29,160,000
4 長期貸付金		1,965,400
5 未収入金		127,558,249
6 前払金		7,100,779
7 販売用品		5,341,395
8 貯蔵品		887,906
9 仮払金		195,420
10 立替金		1,075,602
	合 計	13,240,995,728
<b>II 負債額</b>		
<b>[1] 固定負債</b>		
1 長期借入金		0
2 長期未払金		5,850,680
3 退職給与引当金		720,791,090
4 修学(研修)旅行費預り金		20,620,000
<b>[2] 流動負債</b>		
1 短期借入金		0
2 未払金		169,102,844
3 前受金		43,515,000
4 預り金		55,740,731
5 仮受金		76,600
6 修学(研修)旅行費預り金		8,540,000
7 賞与引当金		93,894,324
	合 計	1,118,131,269
<b>III 借用財産</b>		
<b>[1] 土地</b>	該当なし	
<b>[2] 建物</b>	該当なし	

# 監査報告書

令和8年5月19日

学校法人 ノートルダム女学院  
理事会 御中

学校法人 ノートルダム女学院

監事 辻 寿司

監事 前川田 裕三

私たちは、学校法人ノートルダム女学院の監事として、私立学校法第52条第1号に基づいて同学園の令和7年度（令和7年4月1日から令和8年3月31日まで）における財産目録及び計算書類等（貸借対照表、事業活動収支計算書、資金収支計算書及び附属明細書、事業報告書及び附属明細書）を含め、学校法人の業務及び財産の状況並びに理事の業務執行の状況について監査を行いました。

私たちは監査にあたり、理事会に出席するほか理事から業務の報告を聴取し、重要な決裁書類等を閲覧するなど必要と思われる監査手続を実施しました。

監査の結果、私たちは、学校法人の業務に関する決定及び執行は適切であり、財産目録及び計算書類は会計帳簿の記載と合致し法人の収支及び財産の状況を正しく示しており、理事の業務執行は適切であり、学校法人の業務及び財産並びに理事の業務執行に関し、不正の行為または法令若しくは寄附行為に違反する重大な事実はないものと認めました。

以上